



ID Soft™ Manual de usuario - Programas de vacunación

Versión 5.30

Multi-species

ID.SOFT

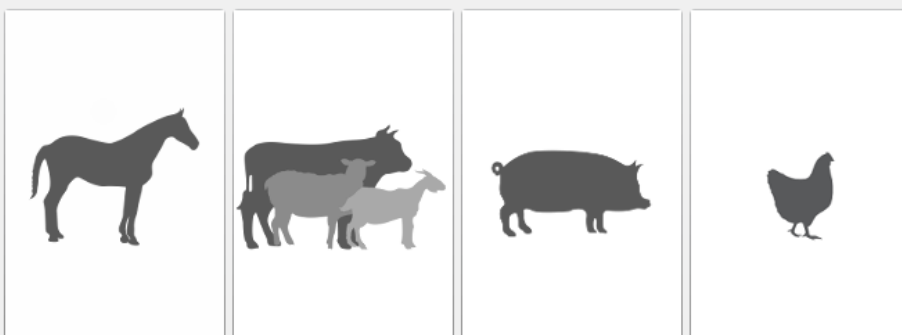

With you at every step

Propósito de este manual:

- Crear un tipo de vacuna
- Crear un método de vacunación
- Crear una vacuna
- Crear un programa de vacunación
- Asociar un programa de vacunación con un archivo

Tabla de contenido

1. Presentación	4
2. Vacunas.....	5
2.1. Creando una vacuna	5
2.2. Tipos de vacunas.....	7
3. Programas de vacunación	8
3.1. Creando un programa de vacunación	8
3.2. Métodos de vacunación.....	10
3.3. Asociar un programa de vacunación a un archivo.....	11

1. Presentación

Para abrir la ventana de administración de programas de vacunación, haga clic en el menú **[Programas de vacunación]**.



Aparece la ventana de administración de programas de vacunación. En él, puede administrar diferentes programas de vacunación, crear nuevas vacunas, agregar tipos de vacuna y métodos de vacunación.

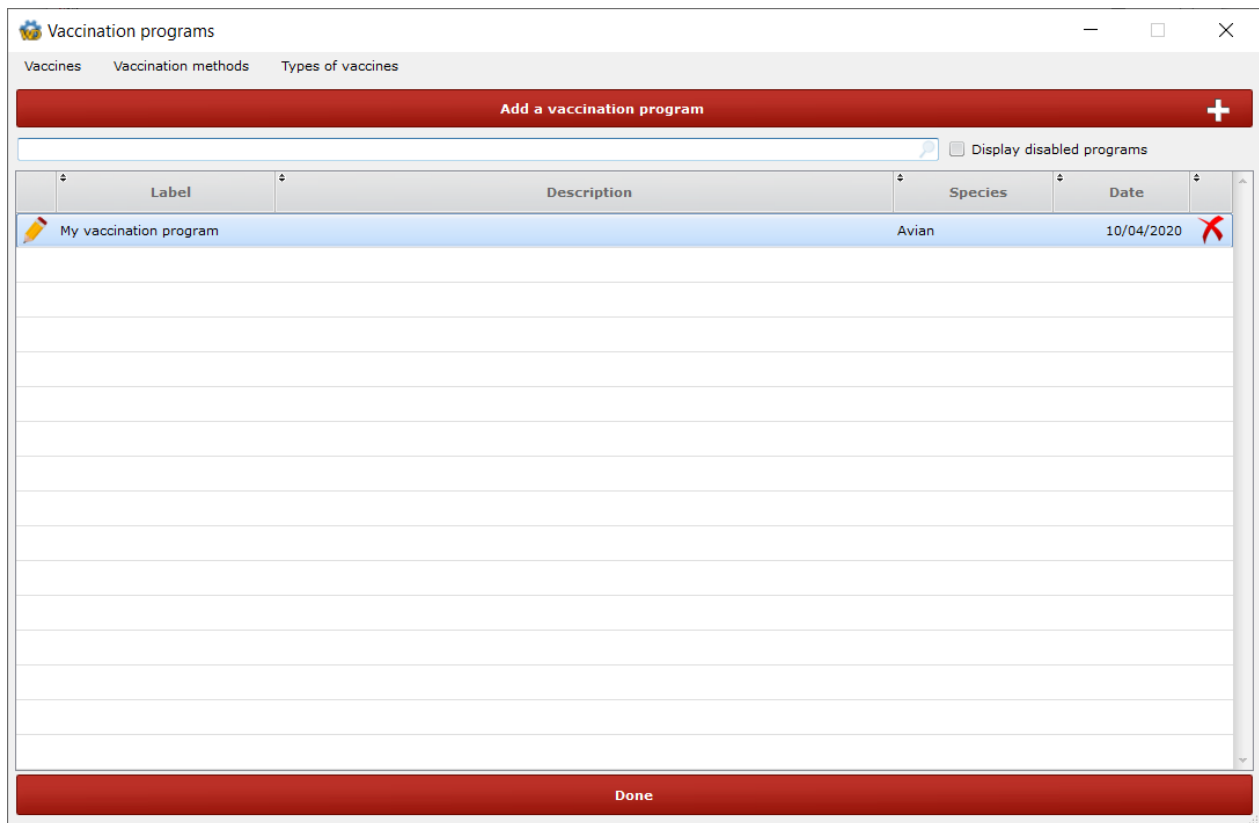

2. Vacunas

2.1. Creando una vacuna

Clic en el menú **[Vacunas]** para abrir la ventana de administración de vacunas.

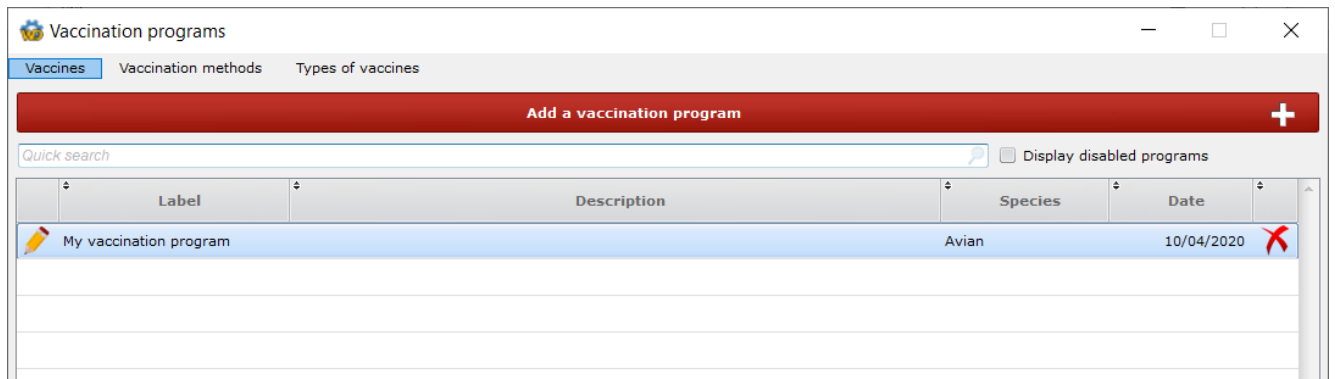

La siguiente ventana aparecerá. Clic en **[Agregar una vacuna]** para crear una vacuna.

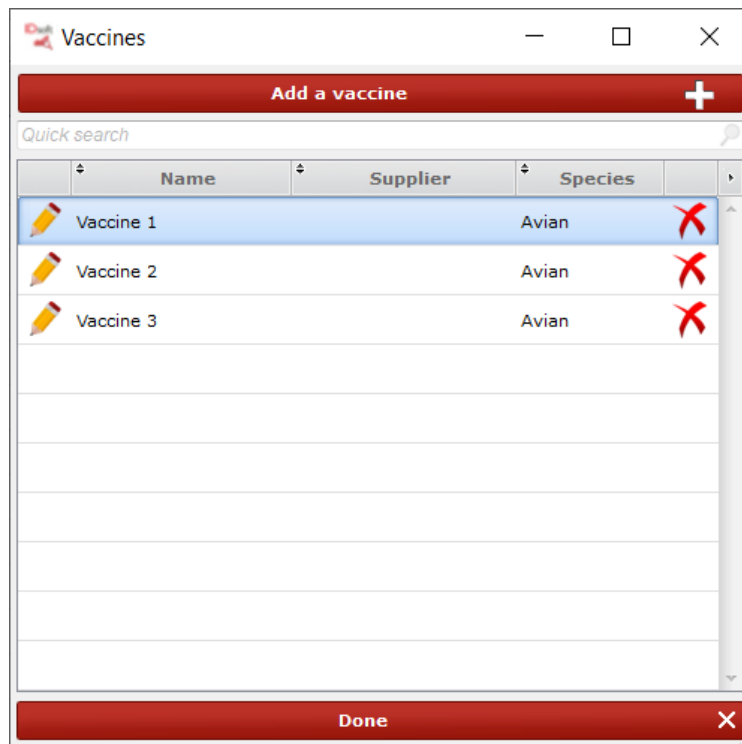

Agregar un nombre, un proveedor, una descripción, seleccione un tipo de vacuna y la especie en cuestión.

Vaccine file

Label: A vaccine

Supplier: A supplier

Type of vaccine: Vector/Recombinant

Specie: Equine Porcine Ruminants Avian

Add a disease +

Internal code	Name
ILTGBS	ILT gB Indirect
ILTGIS	ILT gI Indirect
ILTS	ILT Indirect

Done Cancel

Debe indicar qué enfermedades están siendo curadas por esta vacuna. Para hacer esto, haga clic en el botón **[Agregar una enfermedad]** y seleccione las enfermedades en cuestión.

Select diseases

Diseases selection

ILTGBS Name: ILT gB Indirect

ILTGIS Name: ILT gI Indirect

ILTS Name: ILT Indirect

Diseases Name:

Done Cancel

2.2. Tipos de vacunas

Se crea automáticamente una lista de los principales tipos de vacunas existentes. Puedes agregar más. Para hacerlo, haga clic en el menú **[Tipos de vacunas]**.

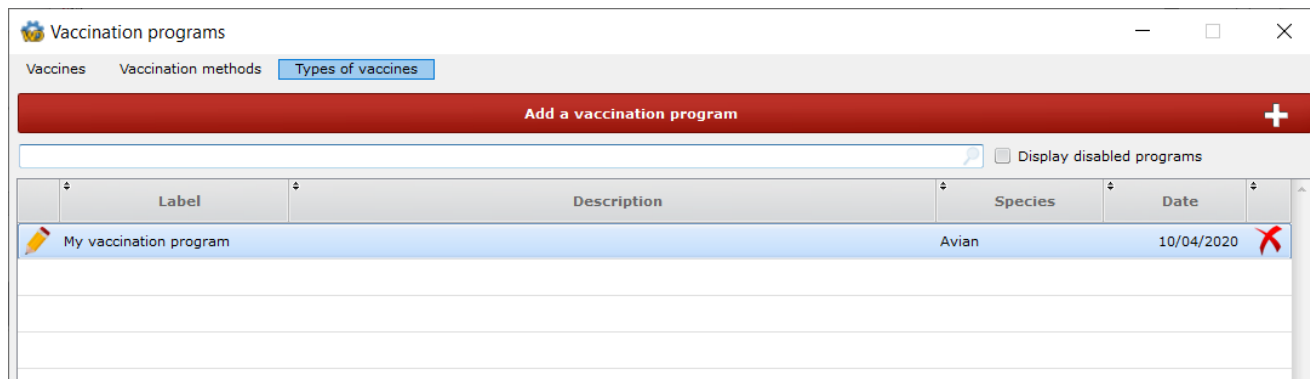

Aparece la siguiente ventana. Haga clic en **[Agregar un tipo de vacuna]** para crear un nuevo tipo de vacuna. Agregar nombre, y luego haga clic en **[Validar]**

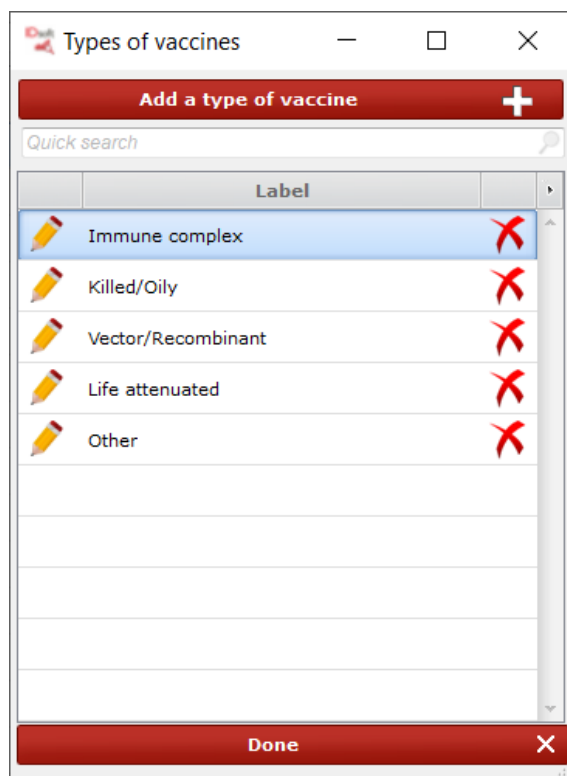

Agregar un título y descripción si es necesaria, luego seleccione la especie en cuestión.

Luego agregue las diferentes vacunas que componen este programa haciendo clic en **[Agregar una vacunación]**. Indique la edad a la que vacunar a cada uno de ellos. Si no todas las personas serán vacunadas el mismo día, ingrese una edad máxima diferente. Luego indique la vacuna utilizada y el método de vacunación.

Min. age	Max. age		Vaccine	Supplier	Vaccination method	Disease(s)	Comments		
0.00	0.00	Day(s)	Vaccine 1		In ovo	FLUACA; FLUACH5; FLUACH7		🔍	✖
0.00	0.00	Day(s)	Vaccine 2		Spray	AEVS		🔍	✖
0.00	0.00	Day(s) ▼	Vaccine 3		Drinking water	IBVS		🔍	✖
+ Add a vaccination									

2 opciones están disponibles para vacunaciones:

🔍 Abrir el archivo de vacunación

✖ Eliminar la vacunación

3.2. Métodos de vacunación

Se crea automáticamente una lista de los principales métodos de vacunación existentes. Puedes agregar más. Para hacerlo, haga clic en el menú **[Métodos de vacunación]**.

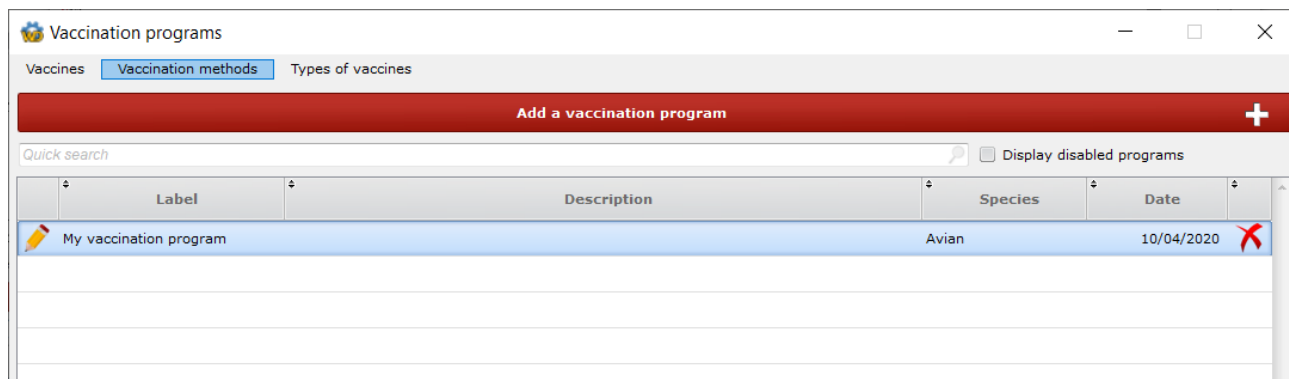

Aparece la siguiente ventana. Haga clic en **[Agregar un método de vacunación]** para crear un nuevo método de vacunación. Agregue el nombre, luego haga clic en **[Validar]**

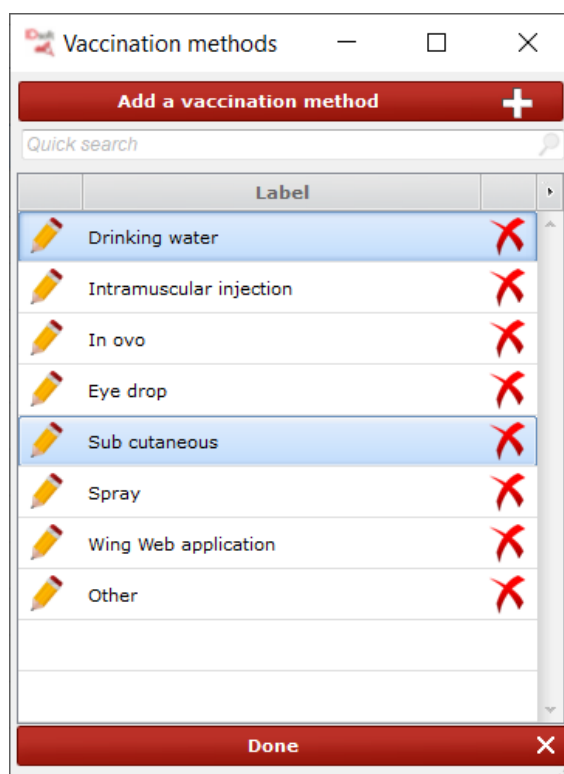

Agregar un nombre, luego clic en **[Validar]**.

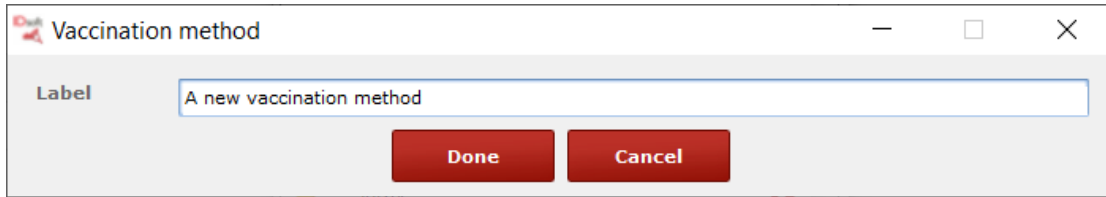

3.3. Asociar un programa de vacunación a un archivo

Es necesario asociar un programa de vacunación con un archivo para ver su información en el informe de análisis de un solo archivo, así como en el informe de comparación de casos.

Al crear o modificar un archivo, haga clic en la pestaña **[Más información]** y seleccione el programa de vacunación deseado.

